貸倉庫

桶川市大字加納

ＪＲ高崎線

『桶川』駅徒歩30分

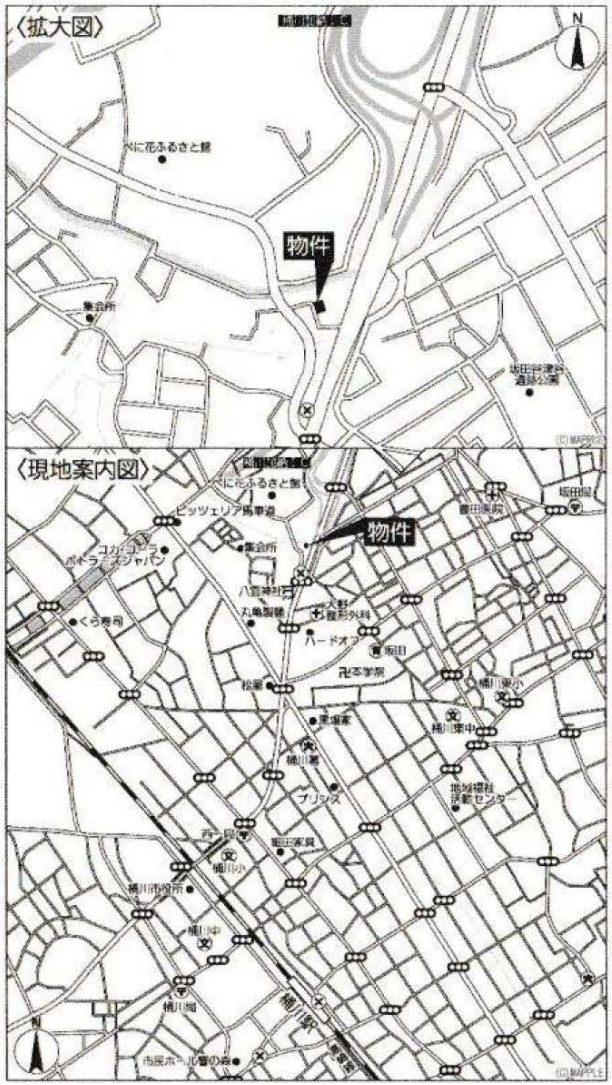

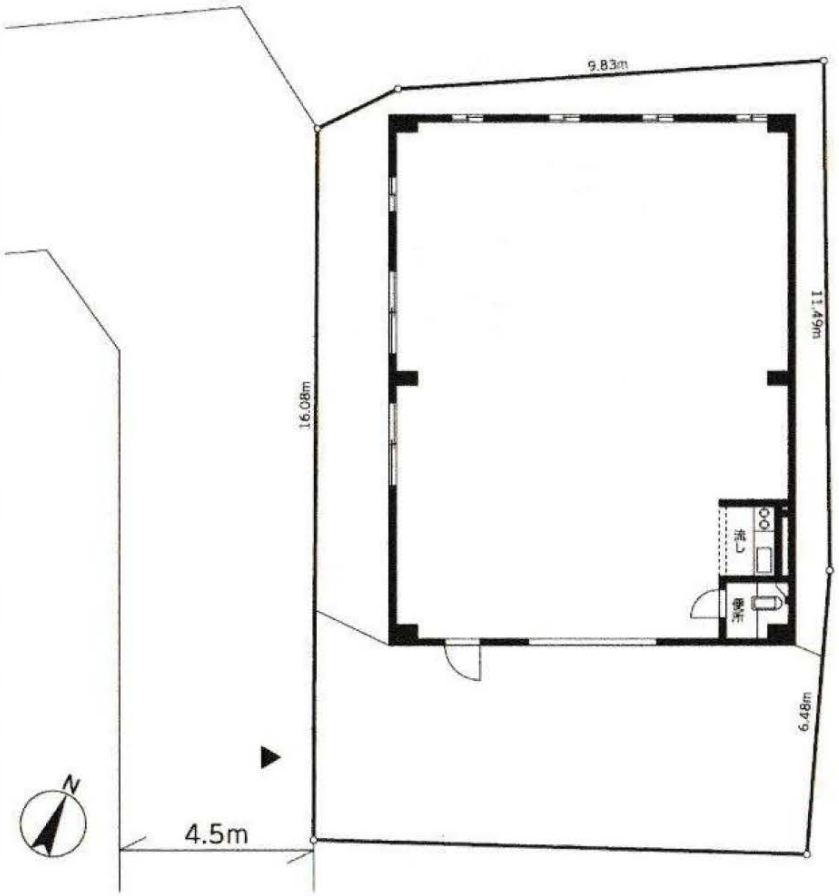

物件種目	貸倉庫
最寄駅	ＪＲ高崎線「桶川」駅
賃貸条件	賃料 165,000円(税込)
	礼金165,000円(税込)・敷金300,000円(非課税)
物件所在地	桶川市大字加納338-5
交通	ＪＲ高崎線「桶川」駅徒歩30分(2,400m)
建物 建物名	
建物 構造・規模	鉄骨造亜鉛メッキ鋼板葺平屋建
建物 使用部分面積	108.29㎡

築年月	平成10年6月	契約期間	3年
管理費等			
土地面積	199.69㎡	用途地域	第1種住居地域
駐車場			
現況	空室	引渡可能時期	相談
接道状況(角地・間口)	西4.5m公道		
本体設備	東京電力・公営水道・本下水		
各戸設備			
備考	※更新料:新賃料の1ヵ月分 ※家賃保証:加入要 ※内部造作有り ※都市計画:市街化区域、地勢:平坦		

ライフインフォメーション

フレスポ桶川	徒歩18分	セブンイレブン	徒歩11分
業務スーパー	徒歩19分	ドラッグストアセキ	徒歩７分
スーパーマルサン	徒歩17分	ハードオフ	徒歩６分
ファミリーマート	徒歩８分	ダイソー	徒歩６分

※図面と現況が異なる場合は現況を優先させて頂きます

20年間の実績　事業用不動産専門店にお気軽にご相談してください。

048-423-5568
info@souko.tokyo

〒333-0844
埼玉県川口市上青木４丁目2-17　埼玉県知事免許（3）第 22232 号
株式会社さかす不動産　TEL：048-268-3170　FAX：048-423-5581

■取引態様　媒介

※成約時、仲介手数料１ヶ月分申し受けます。
※図面と現況が異なる場合は現況を優先します。